

# 神戸COMMUNICA學院 學生宿舍LIST

※根據宿舍之空房的狀況,有時會出現無法入住希望申請宿舍的情形,敬請見諒

No.	宿舍	期間	類型	男女	房間	寬度	入寮費	保證金	房租	電/煤氣/水費	火災保險	付餐	網路	人數
KCH1	Kobe Community House	長/短	雅房	女	1A/1B/1C	8㎡	¥ -	¥35,000	¥35,000	¥5,000	¥4,000/y	—	Wifi	1
			雅房	女	1D/1E	11㎡	¥ -	¥38,000	¥38,000	¥5,000	¥4,000/y	—	Wifi	1
			雅房	女	1F	9㎡	¥ -	¥36,000	¥36,000	¥5,000	¥4,000/y	—	Wifi	1
			雅房	女	2B/2D	11㎡	¥ -	¥42,000	¥42,000	¥5,000	¥4,000/y	—	Wifi	1
			雅房	女	2C	9㎡	¥ -	¥40,000	¥40,000	¥5,000	¥4,000/y	—	Wifi	1
KCH2	Kobe Community House2	長/短	雅房	男	1A	9㎡	¥ -	¥40,000	¥40,000	¥7,000	¥4,000/y	—	Wifi	1
					2B/2C	11㎡	¥ -	¥42,000	¥42,000	¥7,000	¥4,000/y	—	Wifi	1
ARA1	ARIAKE	長/短	雅房	男	1A	7㎡	¥ -	¥50,000	¥33,000	¥7,000	¥4,000/y	—	Wifi	1
1B					15㎡	¥ -	¥50,000	¥36,000	¥7,000	¥4,000/y	—	Wifi	1	
ARA2				女	2A/2B	15㎡	¥ -	¥50,000	¥36,000	¥7,000	¥4,000/y	—	Wifi	1
					2C	15㎡	¥ -	¥50,000	¥36,000	¥7,000	¥4,000/y	—	Wifi	1
ARA4				男	4A/4B/4C	11㎡	¥ -	¥50,000	¥35,000	¥7,000	¥4,000/y	—	Wifi	1
	4D	7.5㎡	¥ -		¥50,000	¥30,000	¥7,000	¥4,000/y	—	Wifi	1			
MRIC	MARUICHI	長/短	套房	女	2F/3F/4F	20㎡	¥ -	¥50,000	¥45,000	¥10,000	¥4,000/y	—	Wifi	1
SNK2	SANKO	長/短	套房	男	2F	15㎡	¥ -	¥50,000	¥45,000	¥10,000	¥4,000/y	—	Wifi	1
SNK3			雅房	男	3A/3B	25㎡	¥ -	¥50,000	¥33,000	¥7,000	¥4,000/y	—	Wifi	2
SNK4			套房	男	4F	35㎡	¥ -	¥50,000	¥10,000	¥7,000	¥4,000/y	—	Wifi	1
RLKS	Royal Kobe Sannomiya	長	套房	男女	210/207	22㎡	¥28,000	¥72,000	¥72,000	付實際費用	¥4,000/y	—	Wifi	1
ASKM	Asver Kobe Motomachi	長	套房	男女	703	26㎡	¥28,000	¥72,000	¥72,000	付實際費用	¥4,000/y	—	Wifi	1
CSHK	Casabera Hanakuma	長	套房	男女	1001/908	12㎡	¥46,000	¥46,000	¥46,000	付實際費用	¥4,000/y	—	Wifi	1
CHK1	Chateau KOBE I	長	套房	男女	—	16~21㎡	¥25,000	¥ -	¥36,000~	付實際費用	¥500/m	—	Wifi	1
CHK6	Chateau KOBE VI	長	套房	男女	—	16~21㎡	¥25,000	¥ -	¥36,000~	付實際費用	¥500/m	—	Wifi	1
ALRG	Alpha Regalo Kamisawa	長	套房	男女	—	25~30㎡	房租+¥25,000	¥ -	¥63,000~	付實際費用	¥500/m	—	Wifi	1
RLRK	Raul Rokkomichi	長	套房	男女	—	21~23㎡	房租+¥25,000	¥ -	¥65,000~	付實際費用	¥500/m	—	Wifi	1
DCHS	DECO HOUSE	長/短	套房	女	—	23~34㎡	¥30,000	¥ -	¥62,000~	付實際費用	¥9,000/y	包含	有線	1
KBST	KOBE STOCKERS	長/短	雅房	男女	單人房	8㎡~	¥30,000	¥ -	¥49,000~	¥ -	¥670/m	—	Wifi	1
					4~6人房	14㎡~	¥30,000	¥ -	¥30,000	¥ -	¥230/m	—	Wifi	4~6
NMFT	NINOMIYA FLAT	長/短	雅房	男女	—	7~10㎡	¥20,000~	¥ -	¥40,000	¥12,000	¥9,500/y	—	Wifi	1
DMKS DMRK DMAY DMNM	【Dormy series】 Kusugaoka, Rokko, Ashiya, Nishinomiya-Mondo	短	套房	男女	—	15~20㎡	¥ -	¥ -	¥81,000	¥ -	—	包含	Wifi	1
		長		男女			¥78,000	¥ -	¥60,000	¥14,300	—	包含	Wifi	1



## \* 關於被褥(※請申請入住前三個星期)

- ・ 內容: 被子/褥子/ 枕頭 / 被子填補 / 褥子填補 / 枕頭填補 / 枕頭套 / 收納袋
- ・ 顏色: 從20色選擇(下圖參照)
- ・ 價格: 8,900日圓

- 1 natural beige
- 2 ivory
- 3 milky yellow
- 4 pale green
- 5 powder blue
- 6 lavender
- 7 fresh pink
- 8 sakura
- 9 coral pink
- 10 rose pink
- 11 sunny orange
- 12 moss green
- 13 olive green
- 14 blue green
- 15 earth blue
- 16 midnight blue
- 17 wine red
- 18 mocha brown
- 19 silent black
- 20 silver ash



# 【KCH1】 Kobe Community House 1A-1B-1C / 女生

◆契約期間 每3個月

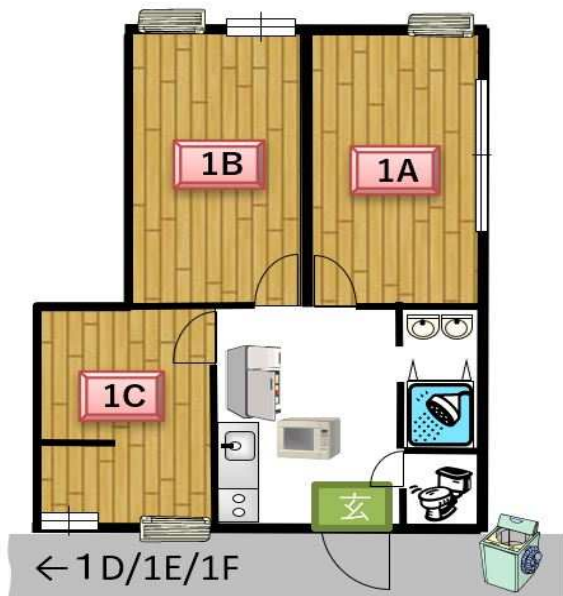

共用設備	單人房間設備
小型廚房	床/床墊(※1)
廁所	桌子/椅子
淋浴	電飯鍋
盥洗台	空調
冰箱	書架
微波爐	收納

※1:被褥另外申請必要

(金額:日圓)

地址	神戸市兵庫區荒田町3丁目10-3
最近的車站	神戸市營地鐵「大倉山」車站 徒歩5分
到學校為止的距離	徒歩+電車(¥210):20分 / 自行車:15分
INTERNET環境	無線(無料) *電腦自備

房間號碼	寬度	保證金* (入寮時)	房租 (月額)	電/煤氣/水費 (月額)	火災保險 (入寮時/年)	居民人數
1A	8㎡	¥35,000	¥35,000	¥5,000	¥4,000	1名
1B	8㎡	¥35,000	¥35,000	¥5,000	¥4,000	1名
1C	8㎡	¥35,000	¥35,000	¥5,000	¥4,000	1名
備註	*搬出時退還					



# 【KCH1】 Kobe Community House 1D-1E-1F / 女生

◆契約期間 每3個月



共用設備	單人房間設備
小型廚房	床/床墊(※1)
廁所	桌子
淋浴	電飯鍋
盥洗台	空調
冰箱	書架
微波爐	收納

※1:被褥另外申請必要

(金額:日圓)

地址	神戸市兵庫區荒田町3丁目10-3
最近的車站	神戸市營地鐵「大倉山」車站 徒歩5分
到學校為止的距離	徒歩+電車(¥210):20分 / 自行車:15分
INTERNET環境	無線(無料) *電腦自備

房間號碼	寬度	保證金* (入寮時)	房租 (月額)	電/煤氣/水費 (月額)	火災保險 (入寮時/年)	居民人數
1D	11㎡	¥38,000	¥38,000	¥5,000	¥4,000	1名
1E	11㎡	¥38,000	¥38,000	¥5,000	¥4,000	1名
1F	9㎡	¥36,000	¥36,000	¥5,000	¥4,000	1名
備註	*搬出時退還					



# 【KCH1】 Kobe Community House 2B-2C-2D / 女生

◆契約期間 每3個月

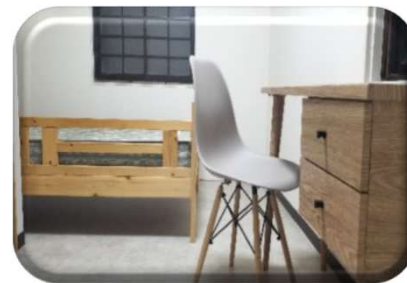
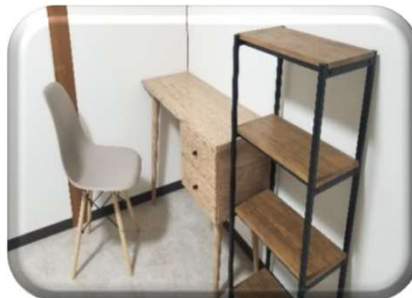

共用設備	單人房間設備
小型廚房	床/床墊(※1)
廁所	桌子
淋浴	電飯鍋
盥洗台	空調
冰箱	書架
微波爐	收納

※1:被褥另外申請必要

(金額:日圓)

地址	神戸市兵庫區荒田町3丁目10-3
最近的車站	神戸市營地鐵「大倉山」車站 徒歩5分
到學校為止的距離	徒歩+電車(¥210):20分 / 自行車:15分
INTERNET環境	無線(無料) *電腦自備

房間號碼	寬度	保證金*(入寮時)	房租(月額)	電/煤氣/水費(月額)	火災保險(入寮時/年)	居民人數
2B	11m <sup>2</sup>	¥42,000	¥42,000	¥5,000	¥4,000	1
2C	9m <sup>2</sup>	¥40,000	¥40,000	¥5,000	¥4,000	1
2D	11m <sup>2</sup>	¥42,000	¥42,000	¥5,000	¥4,000	1
備註	*搬出時退還					



# 【KCH2】 Kobe Community House 2 / 男生・女生

◆契約期間 每3個月

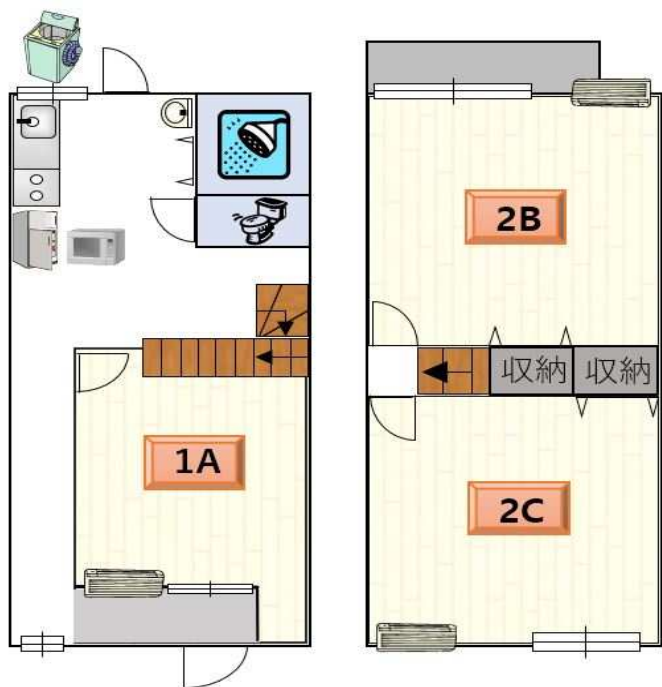

共用設備	單人房間設備
小型廚房	床/床墊(※1)
廁所	桌子
淋浴	電飯鍋
盥洗台	空調
冰箱	書架
微波爐	收納

※1:被褥另外申請必要

(金額:日圓)

地址	神戸市兵庫區荒田町4丁目19-14
最近的車站	神戸市營地鐵「大倉山」車站 徒歩5分
到學校為止的距離	徒歩+電車(¥210):20分 / 自行車:15分
INTERNET環境	無線(無料) *電腦自備

房間號碼	寬度	保證金* (入寮時)	房租 (月額)	電/煤氣/水費 (月額)	火災保險 (入寮時/年)	居民人數
1A	9㎡	¥40,000	¥40,000	¥7,000	¥4,000	1
2B	11㎡	¥42,000	¥42,000	¥7,000	¥4,000	1
2C	11㎡	¥42,000	¥42,000	¥7,000	¥4,000	1
備註	*搬出時退還					



# 【ARA1】 ARIAKE 1F / 男生

◆契約期間 每3個月

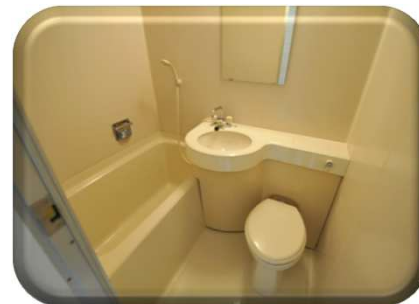
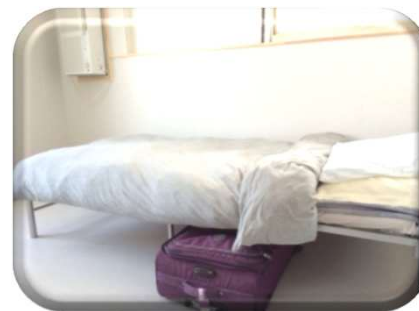
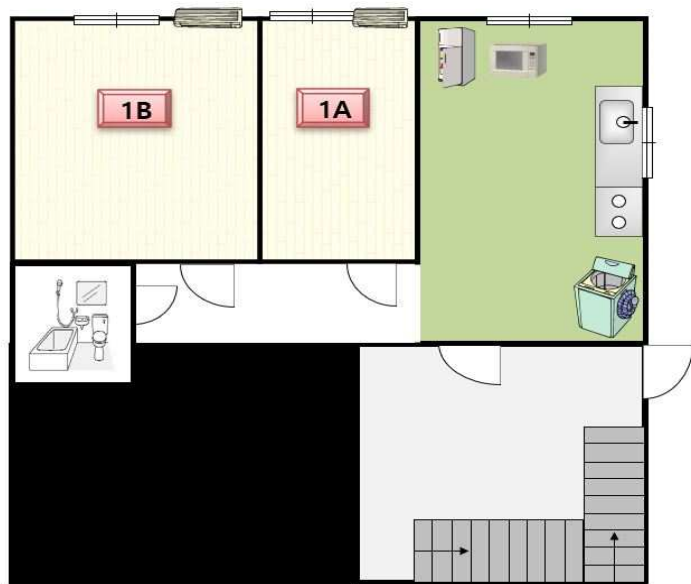

共用設備	單人房間設備
小型廚房	床/床墊(※1)
廁所	桌子/椅子
淋浴	電飯鍋
盥洗台	空調
冰箱	書架
微波爐	收納

※1:被褥另外申請必要

(金額:日圓)

地址	神戸市兵庫區湊町1丁目14-12
最近的車站	JR「神戸」車站 徒歩5分
到學校為止的距離	徒歩+電車(¥140):20分/自行車10~15分
INTERNET環境	無線(無料) *電腦自備

房間號碼	寬度	保證金*(入寮時)	房租(月額)	電/煤氣/水費(月額)	火災保險(入寮時/年)	居民人數
1A	7㎡	¥50,000	¥33,000	¥7,000	¥4,000	1
1B	15㎡	¥50,000	¥36,000	¥7,000	¥4,000	1
備註	*搬出時退還					



# 【ARA2】 ARIAKE 2F / 女生

◆契約期間 每3個月

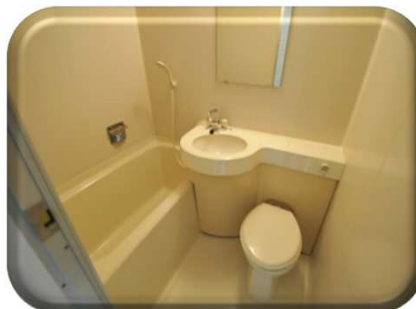
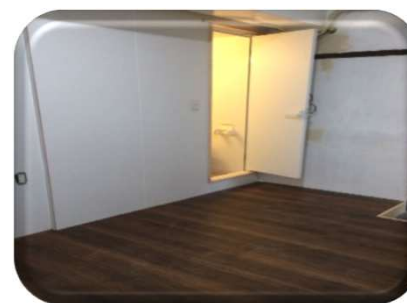
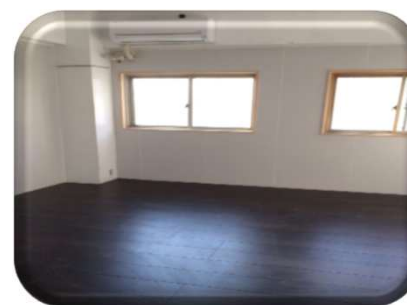

共用設備	單人房間設備
小型廚房	床/床墊(※1)
廁所	桌子/椅子
淋浴	電飯鍋
盥洗台	空調
冰箱	書架
微波爐	收納
	廁所(2C)
	淋浴(2C)
	盥洗台(2C)

※1:被褥另外申請必要

(金額:日圓)

地址	神戸市兵庫區湊町1丁目14-12
最近的車站	JR「神戸」車站 徒歩5分
到學校為止的距離	徒歩+電車(¥140):20分/自行車10~15分
INTERNET環境	無線(無料) *電腦自備

房間號碼	寬度	保證金*(入寮時)	房租(月額)	電/煤氣/水費(月額)	火災保險(入寮時/年)	居民人數
2A/2B	15㎡	¥50,000	¥36,000	¥7,000	¥4,000	1
2C	15㎡	¥50,000	¥39,000	¥7,000	¥4,000	1
◆備註◆ *搬出時退還						



LINE官方帳號  
@nihonmura





# 【ARA4】 ARIAKE 4F / 男生

◆契約期間 每3個月

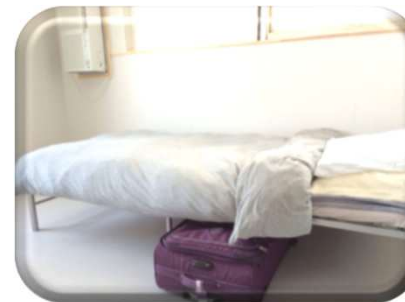
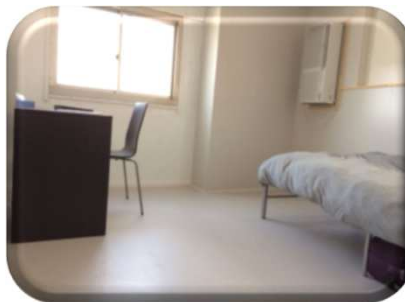
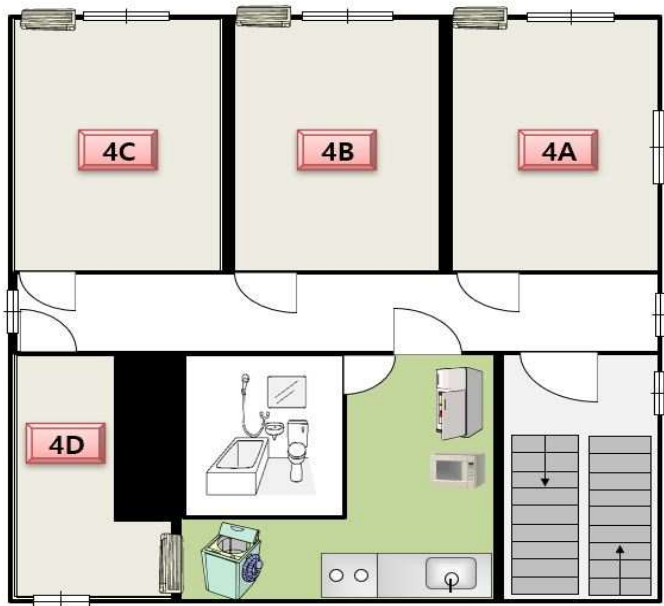

共用設備	單人房間設備
小型廚房	床/床墊(※1)
廁所	桌子/椅子
淋浴	電飯鍋
盥洗台	空調
冰箱	書架
微波爐	收納

※1:被褥另外申請必要

(金額:日圓)

地址	神戸市兵庫區湊町1丁目14-12
最近的車站	JR「神戸」車站 徒歩5分
到學校為止的距離	徒歩+電車(¥140):20分/自行車10~15分
INTERNET環境	無線(無料) *電腦自備

房間號碼	寬度	保證金*(入寮時)	房租(月額)	電/煤氣/水費(月額)	火災保險(入寮時/年)	居民人數
4A/4B/4C	11㎡	¥50,000	¥35,000	¥7,000	¥4,000	1
4D	7.5㎡	¥50,000	¥30,000	¥7,000	¥4,000	1
備註	*搬出時退還					



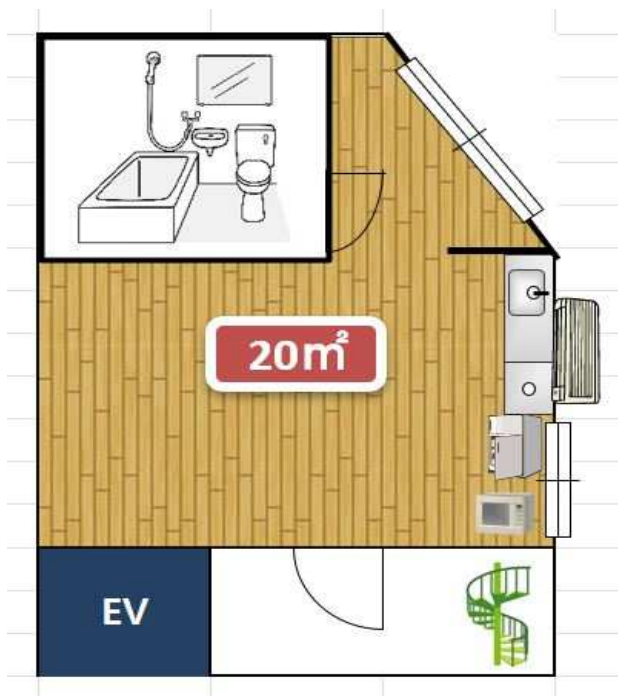

共用設備	單人房間設備
電梯	床/床墊(※1)
洗衣機	桌子/椅子
	淋浴
	廁所
	盥洗台
	小型廚房
	冰箱
	微波爐
	電飯鍋
	空調
	收納

※1:被褥要另外申請

(金額:日圓)

地址	神戸市兵庫區新開地5-3-23
最近的車站	JR「神戸」車站 徒歩5分
到學校為止的距離	徒歩+電車:20分(¥140)/自行車:10~15分
INTERNET環境	無線(無料) *電腦自備

房間號碼	寬度	保證金*(入寮時)	房租(月額)	電/煤氣/水費(月額)	火災保險(入寮時/年)	居民人數
2F/3F/4F	20m <sup>2</sup>	¥50,000	¥45,000	¥10,000	¥4,000	1
備註	*搬出時退還					



LINE官方帳號  
@nihonmura



# 【SNK2】 SANKO 2F / 男生

❖契約期間 每3個月

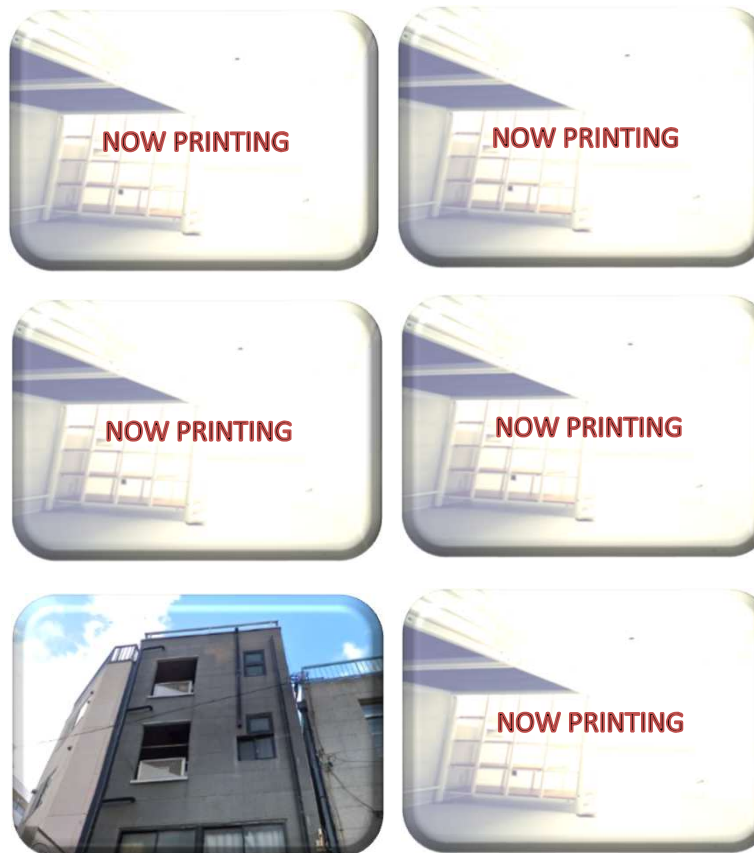
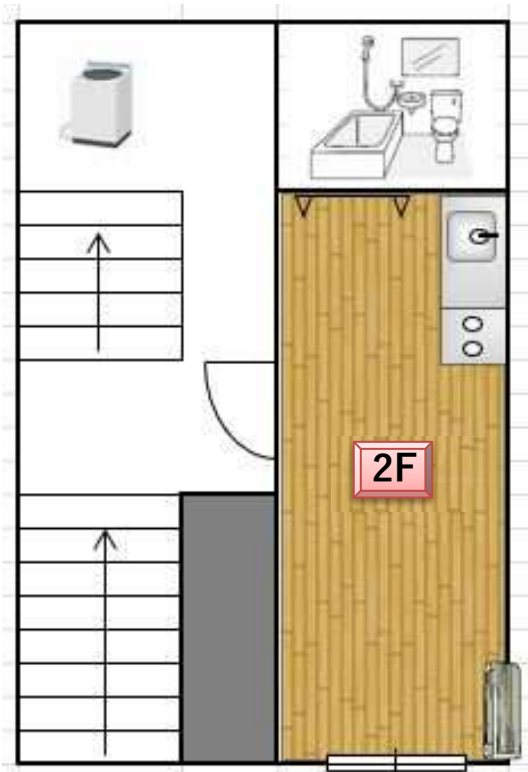

共用設備	單人房間設備
洗衣機	床/床墊(※1)
	桌子/椅子
	小型廚房
	廁所
	淋浴
	盥洗台
	冰箱
	微波爐
	電飯鍋
	空調

※1:被褥另外申請必要

(金額:日圓)

地址	神戸市兵庫區新開地5-3-23
最近的車站	JR「神戸」車站 徒歩5分
到學校為止的距離	徒歩+電車:20分(¥120)/自行車:10~15分
INTERNET環境	無線(無料) *電腦自備

房間號碼	寬度	保證金*(入寮時)	房租(月額)	電/煤氣/水費(月額)	火災保險(入寮時/年)	居民人數
2F	15m <sup>2</sup>	¥50,000	¥45,000	¥10,000	¥4,000	1
備註	*搬出時退還					



# 【SNK3】 SANKO 3F / 男生

◆契約期間 每3個月

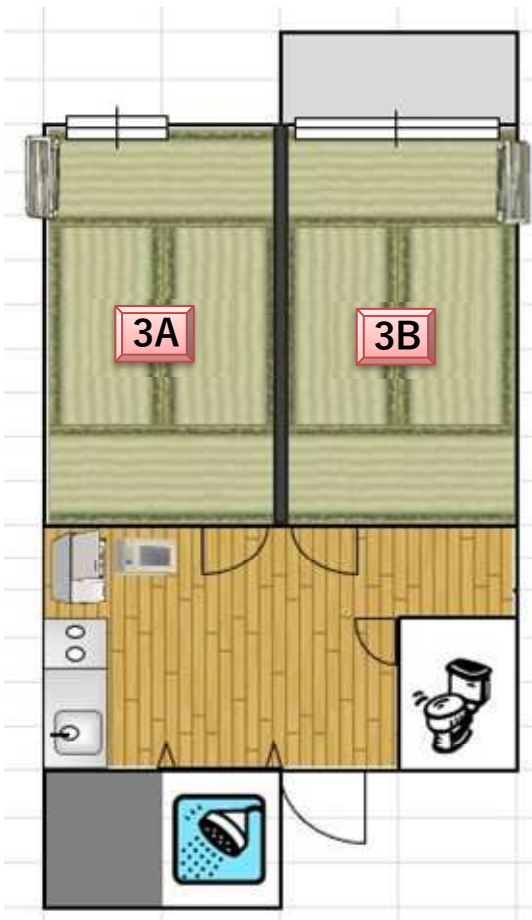

共用設備	單人房間設備
洗衣機	淋浴
廁所	空調
盥洗台	桌子
小型廚房	
冰箱	
微波爐	
電飯鍋	

(金額:日圓)

地址	神戶市兵庫區新開地5-3-23
最近的車站	JR「神戶」車站 徒歩5分
到學校為止的距離	徒歩+電車:20分(¥120)/自行車:10~15分
INTERNET環境	無線(無料) *電腦自備

房間號碼	寬度	保證金*(入寮時)	房租(月額)	電/煤氣/水費(月額)	火災保險(入寮時/年)	居民人數
雙人	專有10㎡ 共用15㎡	¥50,000	¥33,000	¥7,000	¥4,000	2名
單人	35㎡	¥50,000	¥55,000	¥10,000	¥4,000	1名
備註	*搬出時退還					



# 【SNK4】 SANKO 4F / 男生

◆契約期間 每3個月

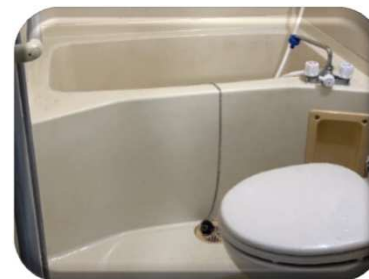
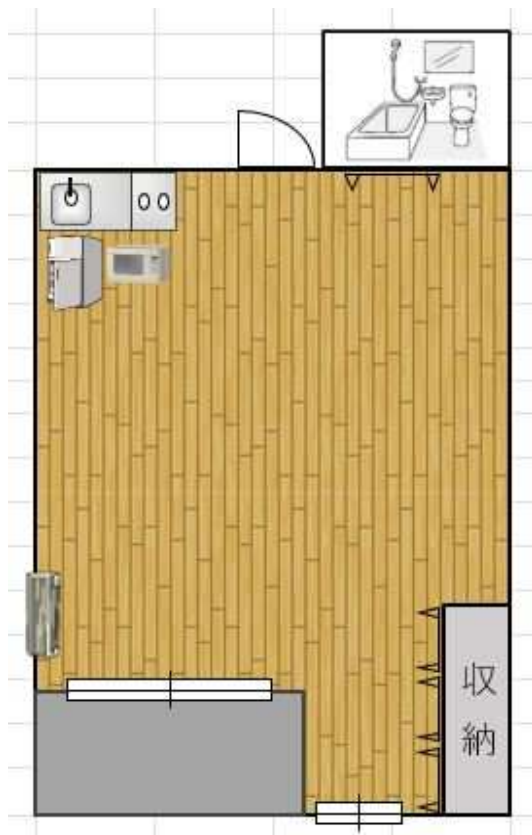

共用設備	單人房間設備
洗衣機	床/床墊(※1)
	桌子/椅子
	小型廚房
	廁所
	淋浴
	盥洗台
	冰箱
	微波爐
	電飯鍋
	空調

※1:被褥要另外申請

(金額:日圓)

地址	神戸市兵庫區新開地5-3-23
最近的車站	JR「神戸」車站 徒歩5分
到學校為止的距離	徒歩+電車:20分(¥120)/自行車:10~15分
INTERNET環境	無線(無料) *電腦自備

房間號碼	寬度	保證金*(入寮時)	房租(月額)	電/煤氣/水費(月額)	火災保險(入寮時/年)	居民人數
4F	35㎡	¥50,000	¥55,000	¥10,000	¥4,000	1
備註	*搬出時退還					



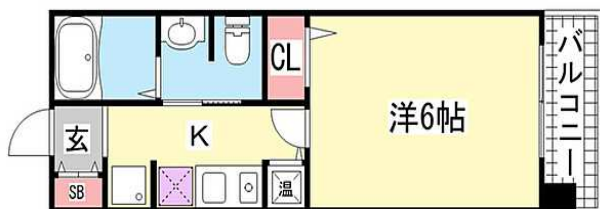
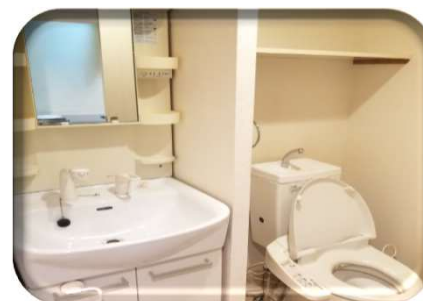
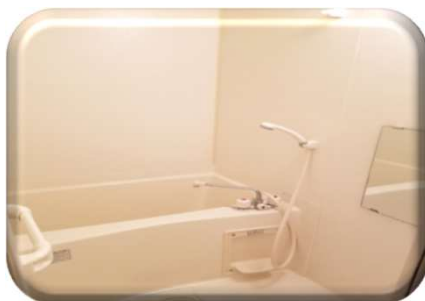
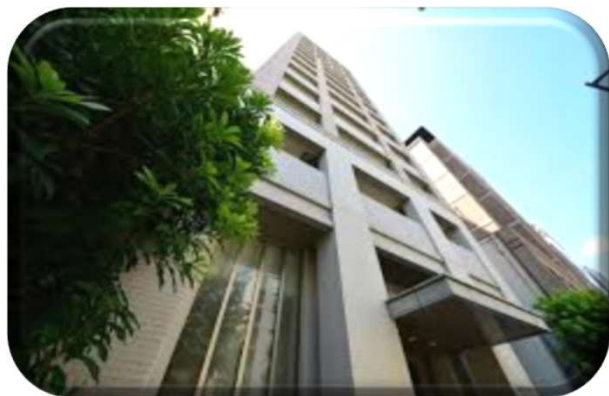

設備	
小型廚房	桌子/椅子
廁所	書架
淋浴	壁櫥
洗臉台	床/床墊(※1)
冰箱	
微波爐	
電飯鍋	
空調	
洗衣機	

※1:被褥另外申請必要

(金額:日圓)

地址	神戸市中央区加納町4丁目10-23
最近的車站	JR/阪急/阪神/地鐵線「神戸三宮」車站 徒歩3分
到學校為止的距離	徒歩:10分
INTERNET環境	無線(無料) *電腦自備
備註	・有電梯

房間號碼	寬度	保證金* (入寮時)	房租 (月額)	電/煤氣/水費 (月額)	火災保險 (入寮時/年)	居民人數
210	22㎡	¥100,000	¥72,000	付實際費用	¥4,000	1
207	22㎡	¥100,000	¥72,000	付實際費用	¥4,000	1
備註	*搬出時退還1個月份房租金					



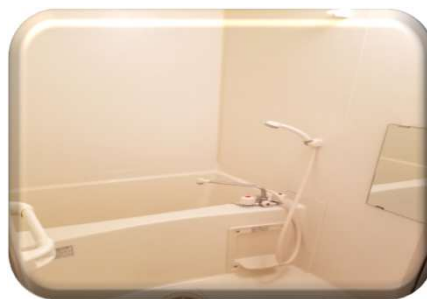
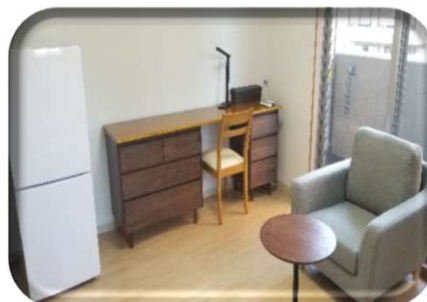
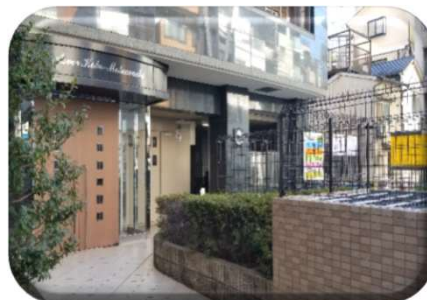

設備	
小型厨房	桌子/椅子
廁所	書架
淋浴	壁櫥
洗臉台	床/床墊(※1)
冰箱	
微波爐	
電飯鍋	
空調	
洗衣機	

※1:被褥另外申請必要

(金額:日圓)

地址	神戸市中央区元町通3-1-17
最近的車站	JR[元町]車站 徒歩5分
到學校為止的距離	徒歩:15分
INTERNET環境	無線(無料) *電腦自備
備註	・有電梯

房間號碼	寬度	保證金 (入寮時)	房租 (月額)	電/煤氣/水費 (月額)	火災保險 (入寮時/年)	居民人數
703	26㎡	¥100,000	¥72,000	付實際費用	¥4,000	1
備註	*搬出時退還1個月份房租金					



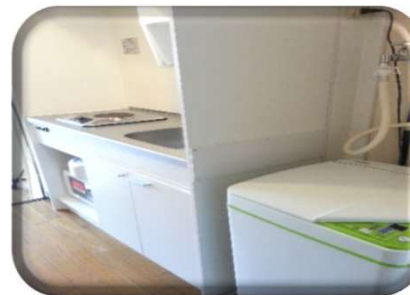
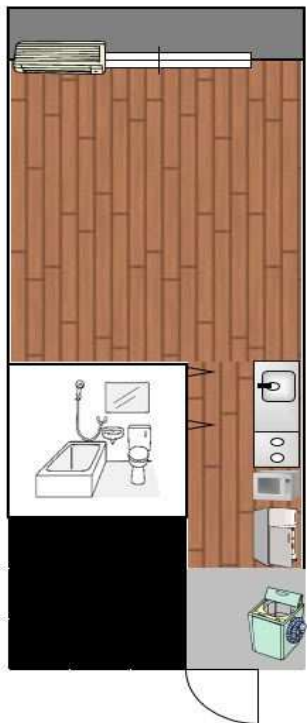

設備

小型廚房	桌子/椅子
廁所	書架
淋浴	收納
洗臉台	床/床墊(※1)
冰箱	
微波爐	
電飯鍋	
電視	
空調	
洗衣機	
床/床墊(※1)	

※1:被褥另外申請必要

(金額:日圓)

地址	神戸市中央區北長狹通6-2-15
最近的車站	神戸高速線「花隈」車站 徒歩1分
到學校為止的距離	徒歩:20分
INTERNET環境	無線(無料) *電腦自備
備註	・有電梯

房間號碼	寬度	保證金 (入寮時)	房租 (月額)	電/煤氣/水費 (月額)	火災保險 (入寮時/年)	居民人數
1001	12㎡	¥92,000	¥46,000	付實際費用	¥4,000	1
908	12㎡	¥92,000	¥46,000	付實際費用	¥4,000	1
備註	*搬出時退還1個月份房租金					



LINE官方帳號  
@nihonmura





# 【ALRG】 Alpha Regalo 上沢 / 男生・女生

◆契約期間 6個月以上

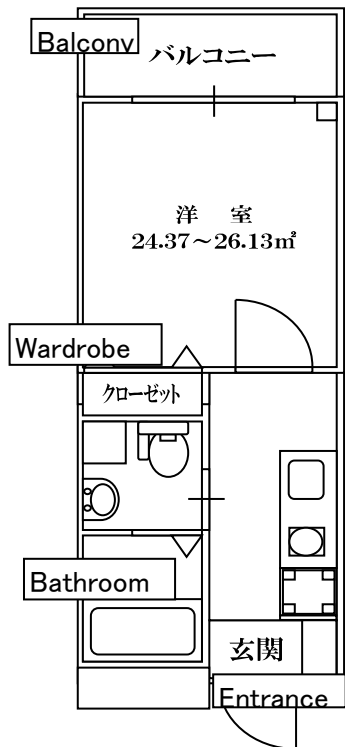

設備	
標準	出租
小型廚房	¥1,000/月
廁所(免治馬桶)	微波爐
淋浴	電飯鍋
洗臉台	¥2,000/月
空調	電視
收納	電視櫃
冰箱	¥3,000/月
床/床墊(※1)	微波爐
桌子/椅子	電飯鍋
洗衣機	電視
窗簾	電視櫃

※1:被褥另外申請必要

(金額:日圓)

地址	神戸市兵庫區中道通9-2-24
最近的車站	神戸高速鐵道「大開」車站 徒歩3分
到學校為止的距離	徒歩+電車:25分(¥150)
INTERNET環境	無線(無料) *電腦自備
備註	・在1層有自行車停車場 (登録費用1,000日圓)

房間類型	寬度	保證金 (入寮時)	房租 (月額)	電/煤氣/水費 (月額)	火災保險 (入寮時/年)	居民人數
套房	25~30㎡	房租1個月 +¥25,000	¥63,000~ ¥70,000	付實際費用	¥500	1
備註	請注意, 房價可能會根據管理公司的設定進行更新。					



# 【RLRK】 Raul 六甲道 / 男生・女生

◆契約期間 6個月以上

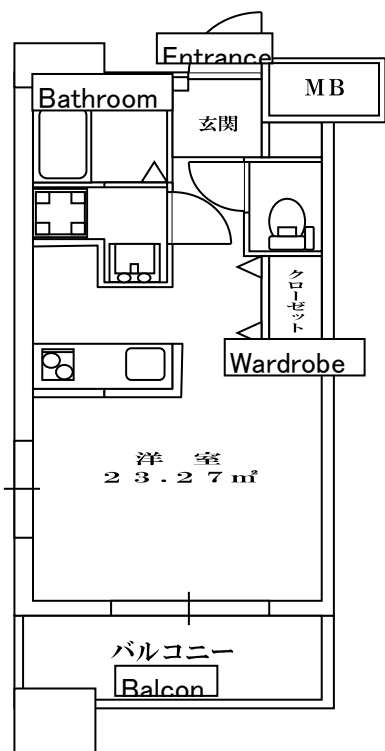

設備	
標準	出租
小型廚房	¥1,000/月
廁所(免治馬桶)	微波爐
淋浴	電飯鍋
洗臉台	¥2,000/月
空調	電視
收納	電視櫃
冰箱	¥3,000/月
床/床墊(※1)	微波爐
桌子/椅子	電飯鍋
洗衣機	電視
窗簾	電視櫃

※1:被褥另外申請必要

(金額:日圓)

地址	神戸市灘區鹿ノ下通3-5-5
最近的車站	阪神「大石」車站 徒歩3分
到學校為止的距離	徒歩+電車:20分(¥160)
INTERNET環境	無線(無料) *電腦自備
備註	・在1層有自行車停車場 (費用1,000日圓/月)

房間類型	寬度	保證金 (入寮時)	房租 (月額)	電/煤氣/水費 (月額)	火災保險 (入寮時/年)	居民人數
套房	21~23㎡	房租1個月 +¥25,000	¥65,000~ ¥76,000	付實際費用	¥500	1
備註	請注意, 房價可能會根據管理公司的設定進行更新。					



# 【CHK1】 Chateau 第1神戸 / 男生・女生

◆契約期間 6個月以上



設備	
基本	入寮費+1万
小型廚房	電飯鍋
廁所	微波爐
淋浴	
洗臉台	
空調	
床/床墊(※1)	
洗衣機	
桌子/椅子	
收納	

※1:被褥另外申請必要

(金額:日圓)

地址	神戸市兵庫區新開地6-2-14
最近的車站	JR「神戸」車站 徒歩5分
到學校為止的距離	徒歩+電車:20分(¥140)/自行車:10~15分
INTERNET環境	無線(無料) *電腦自備
備註	・在1層有自行車停車場(登錄費用1,000日圓)・電梯:

房間類型	寬度	保證金 (入寮時)	房租 (月額)	電/煤氣/水費 (月額)	火災保險 (入寮時/年)	居民人數
套房	16~21m <sup>2</sup>	¥25,000	¥36,000~ ¥48,000	付實際費用	¥500	1
—						
備註	請注意, 房價可能會根據管理公司的設定進行更新。					



# 【CHK6】 Chateau 第6神戸 / 男生・女生

◆契約期間 6個月以上

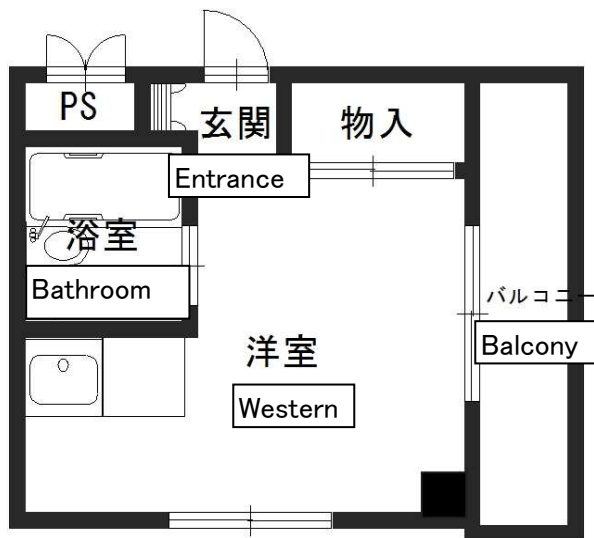

設備	
基本	入寮費+1万
小型廚房	電飯鍋
廁所	微波爐
淋浴	
洗臉台	
空調	
床/床墊(※1)	
洗衣機	
桌子/椅子	
收納	

※1:被褥另外申請必要

(金額:日圓)

地址	神戸市兵庫區大開通10-2-15
最近的車站	阪神「大開」車站 徒歩5分
到學校為止的距離	徒歩+電車:20分(¥150)/自行車15~20分
INTERNET環境	無線(無料) *電腦自備
備註	・在1層有自行車停車場(登錄費用1,000日圓)・電梯:

房間類型	寬度	保證金 (入寮時)	房租 (月額)	電/煤氣/水費 (月額)	火災保險 (入寮時/年)	居民人數
套房	16~21㎡	¥25,000	¥36,000~ ¥48,000	付實際費用	¥500	1
—						
備註	請注意, 房價可能會根據管理公司的設定進行更新。					



【DCHS】 神戸女子學生會館(女學生專用高級公寓)/ 女生 \*19樓770室

◆契約期間 1~12個月



設備	
共用	個室
客廳	床/床墊(※1)
餐廳	桌子/椅子
放映室(多功能房間)	冰箱
電腦室	小型廚房
會議室	廁所
工作空間	淋浴室
投幣式洗衣機	洗臉台
	空調
	收納

※1:被褥另外申請必要

(金額:日圓)

地址	神戸市東灘區向洋町中7丁目1番地6
最近的車站	六甲Liner線「Island中心」車站 徒歩2分
到學校為止的距離	徒歩+電車(¥450):40分/巴士(¥400):25分
INTERNET環境	有線(無料) *電腦自備(在房間) / 有共用電腦室
備註	・有電梯・附近有時尚的購物商場、超市、醫院、美術館等

房間類型	寬度	入館費 (不能還錢)	房租 (月額)	共益費* (月額)	電/煤氣/水費 (月額)	居民人數
Basic	23~34㎡	¥40,000	3.85万-4.65万	¥23,500	付實際費用	1

備註

\*共益費包括吃飯券(早餐×14回・晚餐×14回/月)  
 ・吃飯券追加:購買2500日圓(21point)或5000日圓(42point)的券  
 →早餐2point/晚餐4point消費  
 ・關於4個月以上的契約, 入館費+30,000日圓  
 ・請注意, 房價可能會根據管理公司的設定進行更新。



# 【KBST】 神戸 STOCKERS-北野 / 男生·女生(GUEST HOUSE)

◆契約期間 1個月~



設備	
共用	個室
餐廳/廚房	床/床墊
休息廳	被褥
冰箱	桌子/椅子(※)
專用沐浴室	空調
投幣式洗衣機	收納
廁所	
洗臉台	

※只有單人間

(金額:日圓)

地址	神戸市中央區北野町3-15-12
最近的車站	各線「三宮」車站 徒歩15分
到學校為止的距離	徒歩:20分
INTERNET環境	無線(無料) *電腦自備
備註	<a href="http://www.kobe-stockers.com/kitano.php">http://www.kobe-stockers.com/kitano.php</a>

房間類型	寬度	*保證金	**房租 (月額)	**房租 (半月額)	火災保險 (月額)	居民人數
單人	8m <sup>2</sup> ~	¥30,000	¥49,000~ ¥58,000	¥32,000~ ¥38,000	¥670	1
雅房	14m <sup>2</sup> ~	¥30,000	¥30,000	¥20,000	¥230	4 or 6
備考	*退房時有退還(3000日圓的清潔費扣除) **房租包含水電煤氣費 請注意, 房價可能會根據管理公司的設定進行更新。					



# 【NMFL】 NINOMIYA FLAT / 男生・女生(GUEST HOUSE)

◆契約期間 1個月~

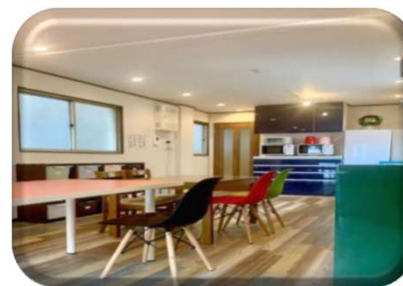
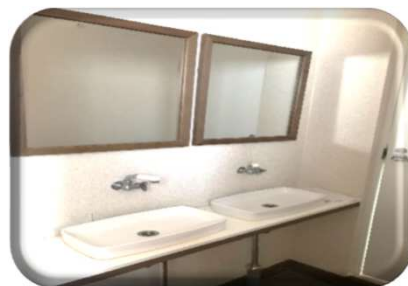

設備	
共用	個室
餐廳/廚房	桌子/椅子
休息廳	空調
冰箱×2	高架床
沐浴室×3	
洗衣機×2	
廁所×4	
洗臉台×6	
電飯鍋	
微波爐	
50寸TV	

(金額:日圓)

地址	神戶市中央區二宮町2-13-22	房間類型	寬度	*保證金	**入寮費 (不能還錢)	房租 (月額)	電/煤氣/水費 (月額/含Wifi)	火災保險 (年額)	居民人數
最近的車站	各線「三宮」車站 徒歩10分	單人	7m <sup>2</sup>	¥ 15,000	短¥ 20,000	¥40,000	¥12,000	¥9,500	1
到學校為止的距離					徒步:20分				
INTERNET環境	無線(免費/每個房子有wifi機) *電腦自備	雅房	10m <sup>2</sup>	¥ 30,000	短¥ 40,000	¥50,000	¥20,000	¥19,000	2
備註					備考				



# 【DMRK】 Dormy 六甲 / 男生・女生 \*早飯晚飯包含

短期: 30日~90日  
長期: 91日~2年



設備	
個室	共用
桌子/椅子	食堂
床	洗濯機
書架	
収納	
空調	
冰箱	
簾子	
IP電話	
洗臉台	
浴池/淋浴	
廁所	

地址	神戸市灘区楠丘町5-5-14
最近的車站	阪急線「六甲」車站 徒歩5分
到學校為止的距離	大約20分/電車¥200+徒歩
INTERNET環境	無線(無料) *電腦自備
備考	

契約時費用(含税)					每月的費用(含税)					
	入館費	保證金 (退租時有退還)	清掃費	建築物維持費	房租(含食事)	電費 (基本費用)	電気設備 管理費	電費	通信設備 利用費	電話使用料
短期	-	-	-	-	¥81,000	-	-	-	-	實際費用
長期	¥ 60,000	-	¥15,000	¥3,000	¥60,000	-	-	¥12,650	¥1,650	實際費用
備考	・短期:被褥免費出租 ・請注意,房價可能會根據管理公司的設定進行更新。									





# 【DMAY】 Dormy 芦屋 / 男生 \*早飯晚飯包含

短期: 30日~90日  
長期: 91日~2年



設備	
個室	共用
桌子/椅子	食堂
床	洗濯機
書架	
収納	
空調	
簾子	
IP電話	
小型厨房	
浴池/淋浴	
廁所	
冰箱	

地址	芦屋市大東町12-28
最近的車站	阪神線「打出」車站 徒歩8分
到學校為止的距離	大約20分/電車¥250+徒歩
INTERNET環境	無線(無料) *電腦自備
備考	

契約時費用(含税)					每月的費用(含税)					
	入館費	保證金 (退租時有退還)	清掃費	建築物維持費	房租(含食事)	電費 (基本費用)	電気設備 管理費	電費	通信設備 利用費	電話使用料
短期	-	-	-	-	¥81,000	-	-	-	-	實際費用
長期	¥ 60,000	-	¥15,000	¥3,000	¥60,000	-	-	¥12,650	¥1,650	實際費用

備考  
・短期: 被褥免費出租  
・請注意, 房價可能會根據管理公司的設定進行更新。



# 【DMKG】 Dormy 楠ヶ丘 / 男生 \*早飯晚飯包含

短期: 30日~90日  
長期: 91日~2年



設備	
個室	共用
桌子/椅子	食堂
床	洗濯機
書架	
収納	
空調	
冰箱	
簾子	
IP電話	
洗臉台	
浴池/淋浴	
廁所	

地址	神戸市灘区楠丘町6-2-18
最近的車站	阪急線「六甲」車站 徒歩6分
到學校為止的距離	大約20分/電車¥200+徒歩
INTERNET環境	無線(無料) *電腦自備
備考	

契約時費用(含税)					每月的費用(含税)					
	入館費	保證金 (退租時有退還)	清掃費	建築物維持費	房租(含食事)	電費 (基本費用)	電気設備 管理費	電費	通信設備 利用費	電話使用料
短期	—	—	—	—	¥81,000	—	—	—	—	實際費用
長期	¥ 60,000	—	¥15,000	¥3,000	¥60,000	—	—	¥12,650	¥1,650	實際費用
備考	・短期: 被褥免費出租 ・請注意, 房價可能會根據管理公司的設定進行更新。									



# 【DMNM】 Dormy 西宮門戶 / 女生 \*早飯晚飯包含

短期: 30日~90日  
長期: 91日~2年

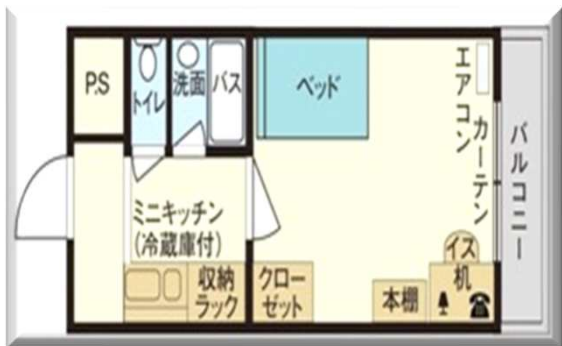

設備	
個室	共用
桌子/椅子	食堂
床	洗濯機
書架	
収納	
空調	
簾子	
IP電話	
小型厨房	
浴池/淋浴	
廁所	
冰箱	

地址	西宮市野間町5-6
最近的車站	阪急線「門戶厄神」車站 徒歩5分
到學校為止的距離	大約40分/電車¥280+徒歩
INTERNET環境	無線(無料) *電腦自備
備考	

契約時費用(含税)					每月的費用(含税)					
	入館費	保證金 (退租時有退還)	清掃費	建築物維持費	房租(含食事)	電費 (基本費用)	電気設備 管理費	電費	通信設備 利用費	電話使用料
短期	-	-	-	-	¥81,000	-	-	-	-	實際費用
長期	¥ 60,000	-	¥15,000	¥3,000	¥60,000	-	-	¥12,650	¥1,650	實際費用
備考	・短期:被褥免費出租 ・請注意,房價可能會根據管理公司的設定進行更新。									





這是一個介紹附近SHARE HOUSE的網站。  
請自行查詢及申請。

**三ノ宮**  
SANNOMIYA

SEARCH BY STATION

**元町**  
MOTOMACHI

SEARCH BY STATION

**神戸**  
KOUBE

SEARCH BY STATION

**Colore due 神戸元町**

※ CAMPAIGN

港町神戸、JR元町駅より徒歩1分の駅  
前好立地にて、2015年3月に鉄筋コン  
クリート造和レトロビルをSOHO住  
棟

DETAIL:  
元町駅 徒歩1分 〇 | 男性 女性 外国人歓迎  
¥55,000

**ボーダレスハウス 神戸元町**

【2017年9月15日オープン】異国情緒  
漂うオシャレな神戸三ノ宮・元町エ  
リアで国際交流シェアハウスで新生

DETAIL:  
港町駅前 徒歩3分 〇 | 男性 女性 外国人歓迎  
〒ドミトリー ¥52,000

**International Sharehouse VIS TA**

別荘として使用していた建物を「絶景  
の和リゾート」をテーマに2020年6月  
にリノベーション。神戸中心部の近  
郊

DETAIL:  
元町駅 徒歩3分 〇 | 男性 女性 外国人歓迎  
¥32,000

**share K. 中山手**

【2019年2月】神戸の中央区中山手の  
シェアハウスです。月ごはん会、ウ  
クレレ・guitar教室（先生が来られ  
ます）

DETAIL:  
港町駅前 徒歩6分 〇 | 女性 外国人歓迎  
¥50,000

**シェアハウス バレット 神戸三宮**

Support available in English 〇  
2022年8月リフォーム後々再オープ  
ン！以前のシェアハウスを1棟丸ごと  
リノベーション

DETAIL:  
三ノ宮駅 徒歩5分 〇 | 男性 女性 外国人歓迎  
¥50,000 - 52,000

**神戸ストッカーズ 北野シェアハウス**

神戸北野のオシャレな街にあるシェア  
ハウス！異人館や有名なスタバまで徒  
歩5分、高台にある街ハウスの上で

DETAIL:  
新神戸駅 徒歩10分 〇 | 男性 女性 外国人歓迎  
¥45,000 - 49,000 ドミトリー  
¥25,000

**シェアハウス じゃがた天神**

じゃがた天神は猫と一緒に住めるシェ  
アハウスです。猫を飼っている方はも  
ちろん、いまいない方も大歓迎です

DETAIL:  
長田駅 徒歩4分 〇 | 女性 外国人歓迎  
¥32,000

**International Sharehouse Luc e**

神戸港が一望できる場所にある一軒家  
を2019年4月、フルリノベーションし  
ました。リビングに隣接したウッド  
デッキ

DETAIL:  
湊川駅 /バス4分 〇 | 男性 女性 外国人歓迎  
¥32,000

**International Sharehouse Dat e**

2022年12月、新築駅徒歩5分、神戸  
駅徒歩11分の好立地にInternational  
sharehouse Dateがオープンしました

DETAIL:  
新築駅徒歩5分 〇 | 男性 女性 外国人歓迎  
¥48,000 - 51,000

**International Sharehouse So pra**

神戸港が一望できる場所にある一軒家  
を2019年4月、フルリノベーションし  
ました。リビングに隣接したウッド  
デッキ

DETAIL:  
湊川駅 /バス4分 〇 | 男性 女性 外国人歓迎  
¥32,000

**International Sharehouse Dat e**

2015年9月オープン、1929年  
築の洋館で、イギリス人が住んで  
いた建物です。並びにも同じ洋館

DETAIL:  
元町駅 徒歩20分 〇 | 女性 外国人歓迎

**リビングブレイス 神戸花隈**

Support available in English 〇神戸  
元町にあるお洒落な4階建てのシェアハ  
ウスです。観音花隈駅より徒歩3  
分

DETAIL:  
花隈駅 徒歩3分 〇 | 男性 女性 外国人歓迎  
¥57,000 - 58,000

**神戸山本通異人館1929**

2015年9月オープン、1929年  
築の洋館で、イギリス人が住んで  
いた建物です。並びにも同じ洋館

DETAIL:  
元町駅 徒歩20分 〇 | 女性 外国人歓迎

**International Sharehouse VIS TA**

別荘として使用していた建物を「絶景  
の和リゾート」をテーマに2020年6月  
にリノベーション。神戸中心部の近  
郊

DETAIL:  
元町駅 /バス15分 〇 | 男性 女性 外国人歓迎  
¥32,000

**International Sharehouse Luc e**

神戸港が一望できる場所にある一軒家  
を2019年4月、フルリノベーションし  
ました。リビングに隣接したウッド  
デッキ

DETAIL:  
湊川駅 /バス4分 〇 | 男性 女性 外国人歓迎  
¥32,000



ishort.ink/Rh2j

